Musikerblättle

MUSIKVEREIN BREITENTHAL

Juni 2020

Neuigkeiten aus dem Musikverein

Veranstaltungsabsagen:

Aufgrund der aktuellen Situation und den Bestimmungen rund um das Coronavirus sind wir leider gezwungen, unsere **Serenade am See** und unser diesjähriges **Dorffest** abzusagen!

Vorschau:

Wenn es die Situation zulässt, werden wir am Sonntag, 13. September in der Turnhalle einen **„Basar rund ums Kind“** veranstalten!
Nähere Infos für interessierte folgen!

Die Entschleunigung durch Corona hat auch uns fest im Griff!

Der Probenbetrieb wurde eingestellt, für unsere Jungmusiker konnte kein Einzelunterricht mehr statt finden, Veranstaltungen wurden abgesagt und die Vorstandschaftssitzungen wurden via Skype abgehalten! Wann wir Musiker unseren Probenbetrieb wieder aufnehmen können, liegt in den Sternen.

Nichts desto trotz hat auch diese Zeit ihre guten Seiten:
Zur anstehenden außerordentlichen Generalversammlung befindet sich unsere Vereinsführung gerade in einer Umgestaltung und Modernisierung, wofür einiges an Arbeit zu erledigen war und ist — hierfür war jetzt jede Menge Zeit. Nähere Informationen und Erklärungen zu unserer neuen Vereinsstruktur folgen nach den Neuwahlen!

Da auch unser geplantes Jugendvorspiel mit Instrumentenvorstellung nicht statt finden kann, werden sich unsere jungen Musiker mit ihren Instrumenten in nächster Zeit in den sozialen Medien und auf unserer Homepage vorstellen! Seid gespannt!

<u>Was der Dirigent zu sagen hat:</u>

Hörenswertes

Wer gerne einen der vielfältigsten Trompeter/Flügelhornisten hören möchte, sollte sich **Christoph Moschberger** anhören, in allen möglichen Bands zu finden, u. a. Ernst Hutter & die Egerländer Musikanten , Gregor Meyle oder auch in der Sendung „das Tauschkonzert“. Schon diese kleine Auswahl zeigt, welche Bandbreite dieser tolle Musiker aufweist.

Wissenswertes

Bei einem Marsch oder einer Polka gibt es meist 3 Teile, der dritte Teil ist oftmals lyrischer und etwas weicher im Klang und trägt den Namen „Trio“. Der Name kommt tatsächlich daher, dass der letzte Teil früher, aufgrund des feinen Klangcharakters, nur von 3 Musikern gespielt wurde!

Am Sonntag, 22. März um 18 Uhr wurden Musiker im ganzen Land aufgerufen Beethovens „Ode an die Freude“ in die Welt zu blasen.
Auch wir haben an dieser Aktion teilgenommen!

Was ist der Unterschied zwischen einem Callgirl und einem Trompeter?
- Ein Callgirl hat mehr Gefühl für Rhythmus

Wusstet ihr schon,...
dass in der Stammkapelle
43 Musiker spielen:
24 Frauen—**19** Männer
20 Blechbläser
20 Holzbläser
3 Schlagzeuger

Rätselspaß

Noten – das ist so eine Art Geheimschrift der Musiker. Noten sind praktisch, denn wer selbst Lieder komponiert, kann sie damit ganz einfach aufschreiben. Nicht nur die Tonhöhe, sondern auch die Länge der einzelnen Töne, die Pausen und vieles mehr lässt sich in den Noten erkennen. Wer ein Instrument lernt, kommt früher oder später mit Noten in Kontakt.
Und, wie das beim Lernen so ist, lernen wir am besten durch häufige Wiederholung.
Damit das Lernen der Noten noch mehr Spaß macht, findest du hier ein paar kleine Notenrätsel für Zwischendurch.

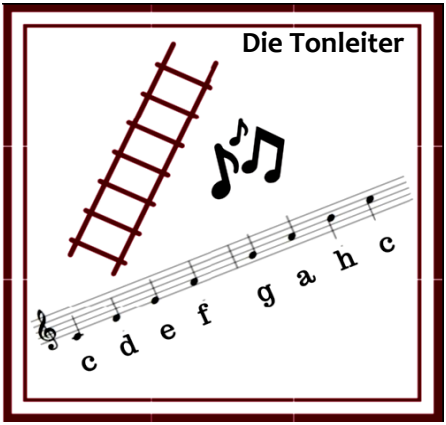

Einfach tierisch!

Trage die richtigen Notennamen ein:

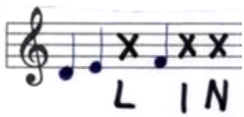

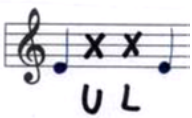

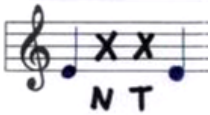

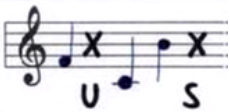

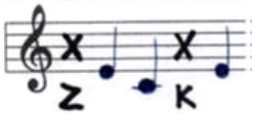

Immer informiert unter:

www.musikverein-breitenthal.de
Musikverein Breitenthal
musikverein_breitenthal